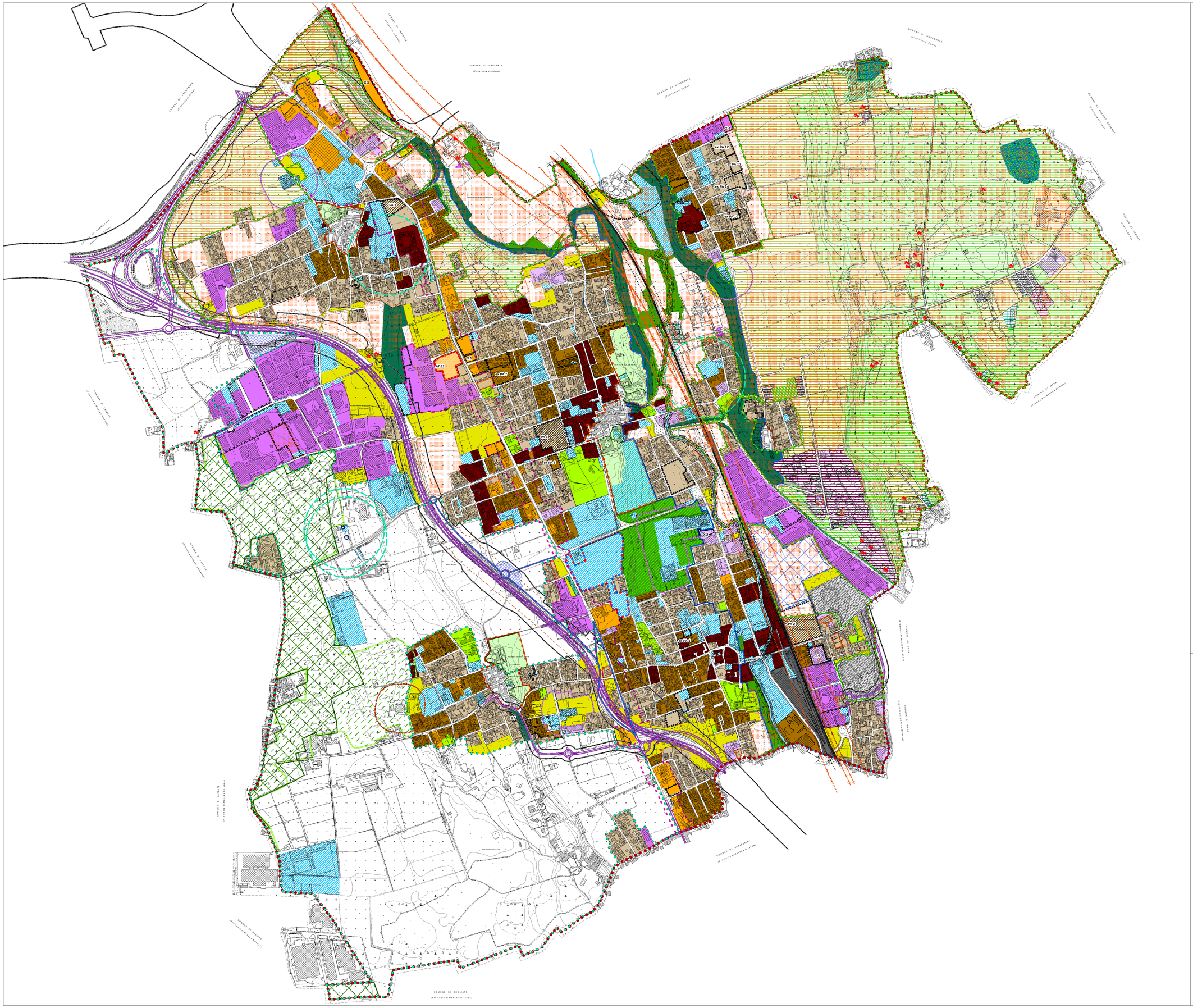
COMUNE DI CARIMATE
(Provincia di Como)
COMUNE DI MARIANO COMENSE
(Provincia di Como)
COMUNE DI CAPONAGO
(Provincia di Monza e Brianza)
COMUNE DI CARUGO
(Provincia di Como)
COMUNE DI CANTU'
(Provincia di Como)
COMUNE DI CABIATE
(Provincia di Como)
COMUNE DI MEDA
(Provincia di Monza e Brianza)
COMUNE DI BARLASSINA
(Provincia di Monza e Brianza)
COMUNE DI COGLIATE
(Provincia di Monza e Brianza)
COMUNE DI SEVESO
(Provincia di Monza e Brianza)
COMUNE DI MARIANO COMENSE
(Provincia di Como)
COMUNE DI CARUGO
(Provincia di Como)
COMUNE DI CABIATE
(Provincia di Como)
COMUNE DI MEDA
(Provincia di Monza e Brianza)
COMUNE DI BARLASSINA
(Provincia di Monza e Brianza)
COMUNE DI SEVESO
(Provincia di Monza e Brianza)
COMUNE DI CANTU'